

COMUNE DI SAN CASCIANO VAL DI PESA

PIANO ATTUATIVO PER LA ZONA IDENTIFICATA DAL R.U.C. DI SAN CASCIANO V.P. COME "ARTU 7"

Ubicazione: Via Kennedy, San Casciano Val di Pesa

Intestatario: Immobiliare Val di Pesa di Boretti Paolo & C. s.a.s. Legale Rap.: Sig. Boretti Paolo

Progettisti: Ing. Fabio Corsinovi
Geom. Massimiliano Malanchi

Collaboratori: Arch. Francesca Bacci
Geom. Irene Faggioli

TAV. 11/a TIPOLOGIA EDILIZIA LOTTO A - PROSPETTI - Residenziale/Commerciale/direzionale

Data: 21/12/2018 Scala 1:100

TAVOLA SOSTITUTIVA

STUDIO MALANCHI e FAGGIOLI ASSOCIATI di Massimiliano Malanchi e Irene Faggioli
Via 2 Giugno n° 28, località Cerbaia V.P. -FI- Tel. 055/825293 Fax 055/8259849

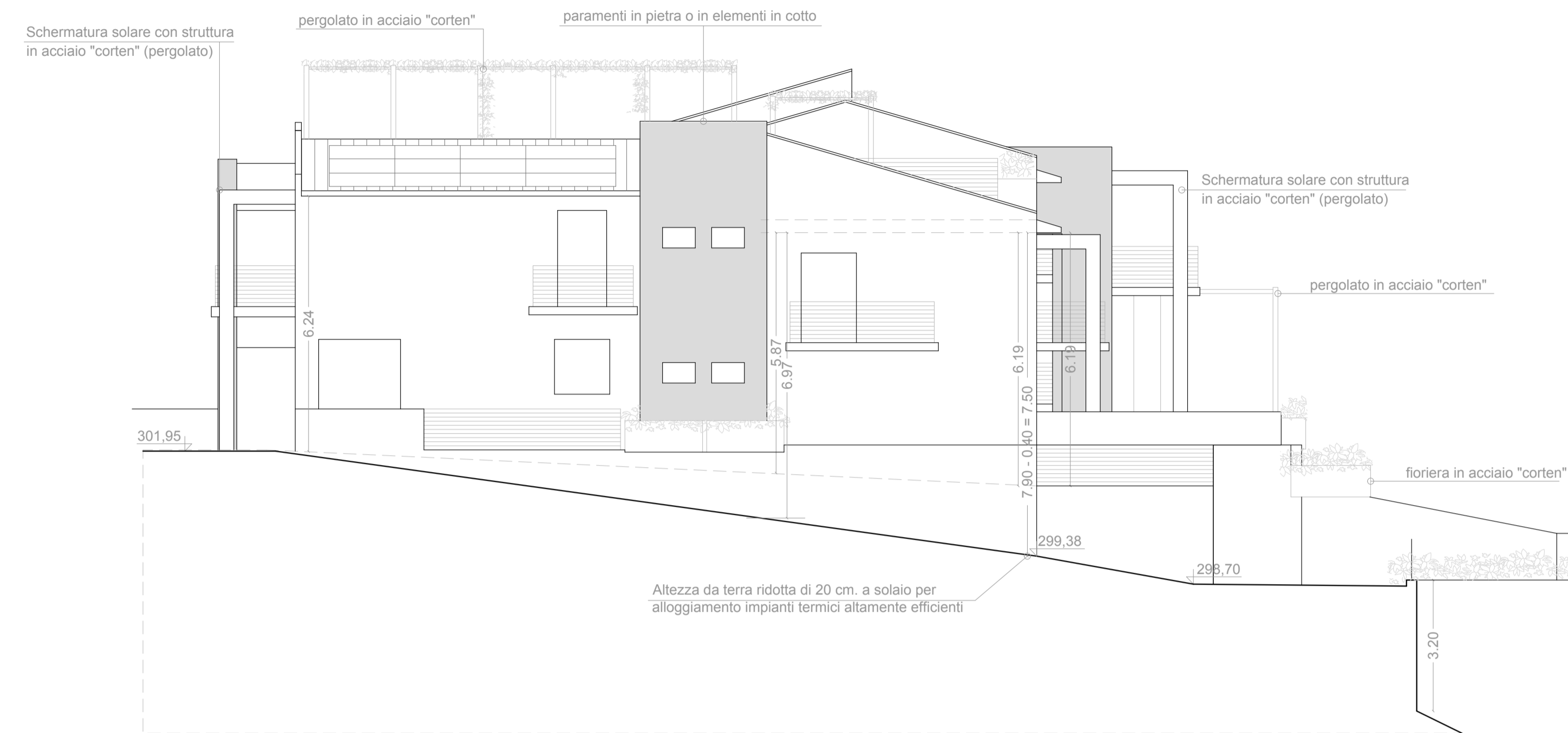

Prospecto S/O

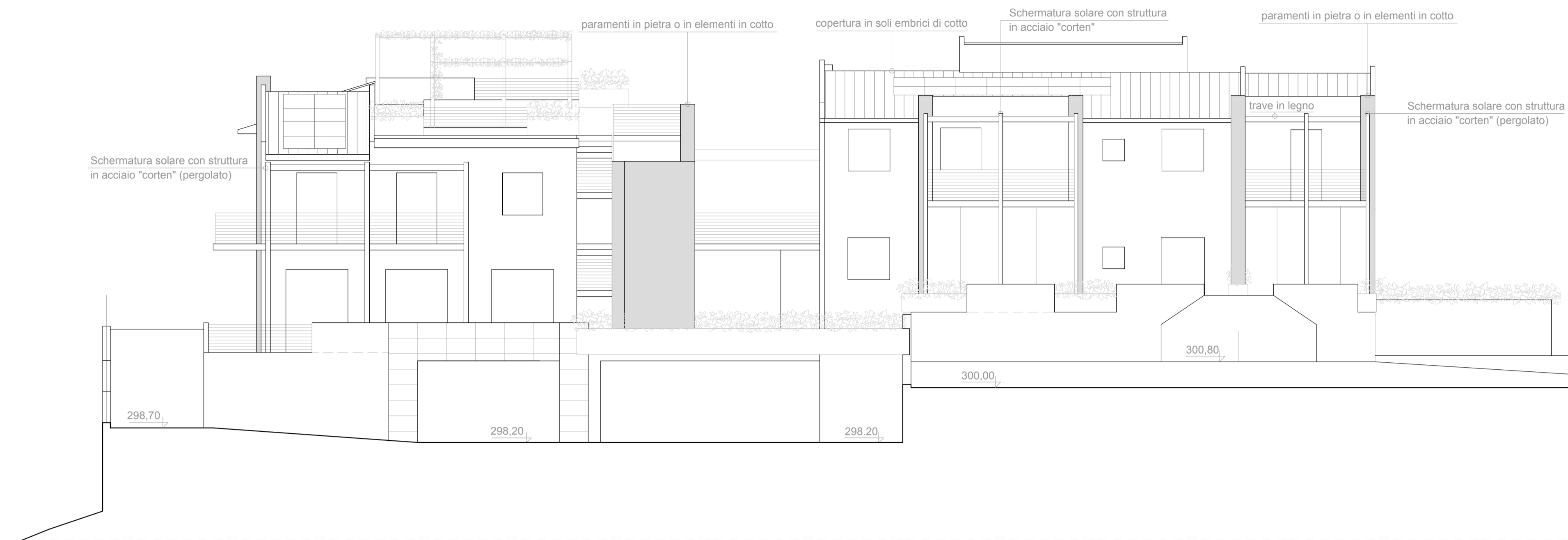

Prospecto S/E

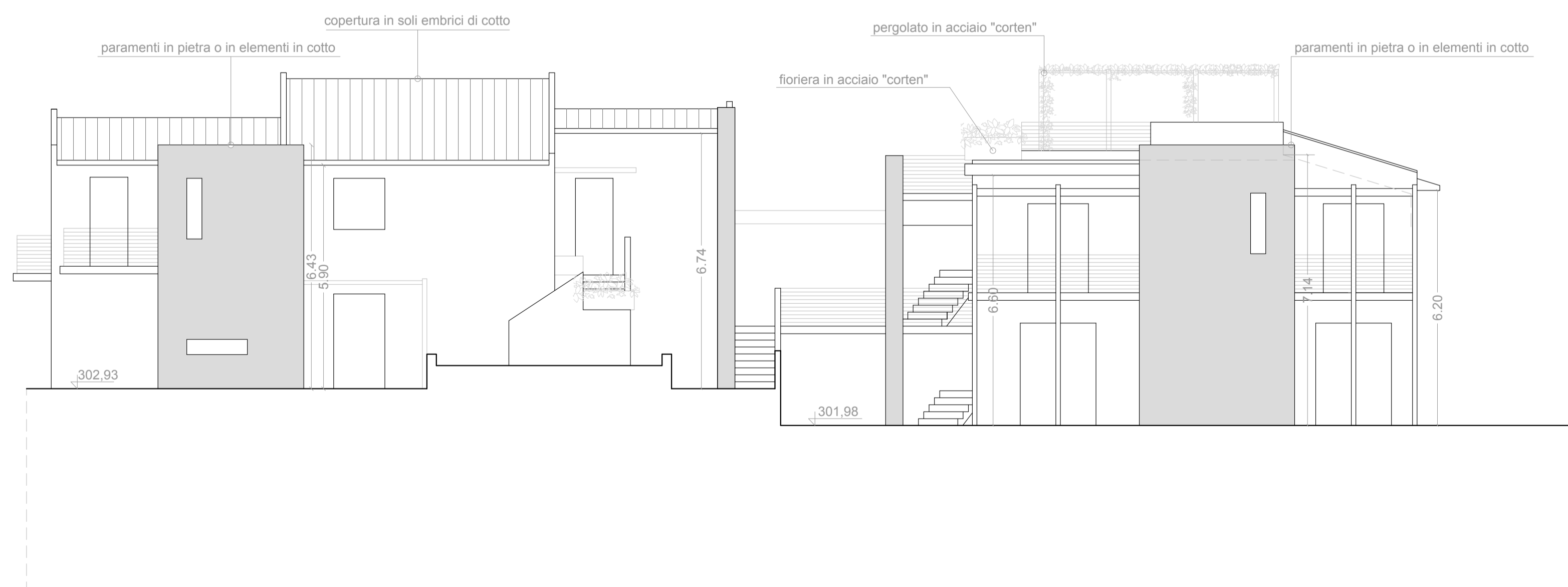

Prospecto N/O

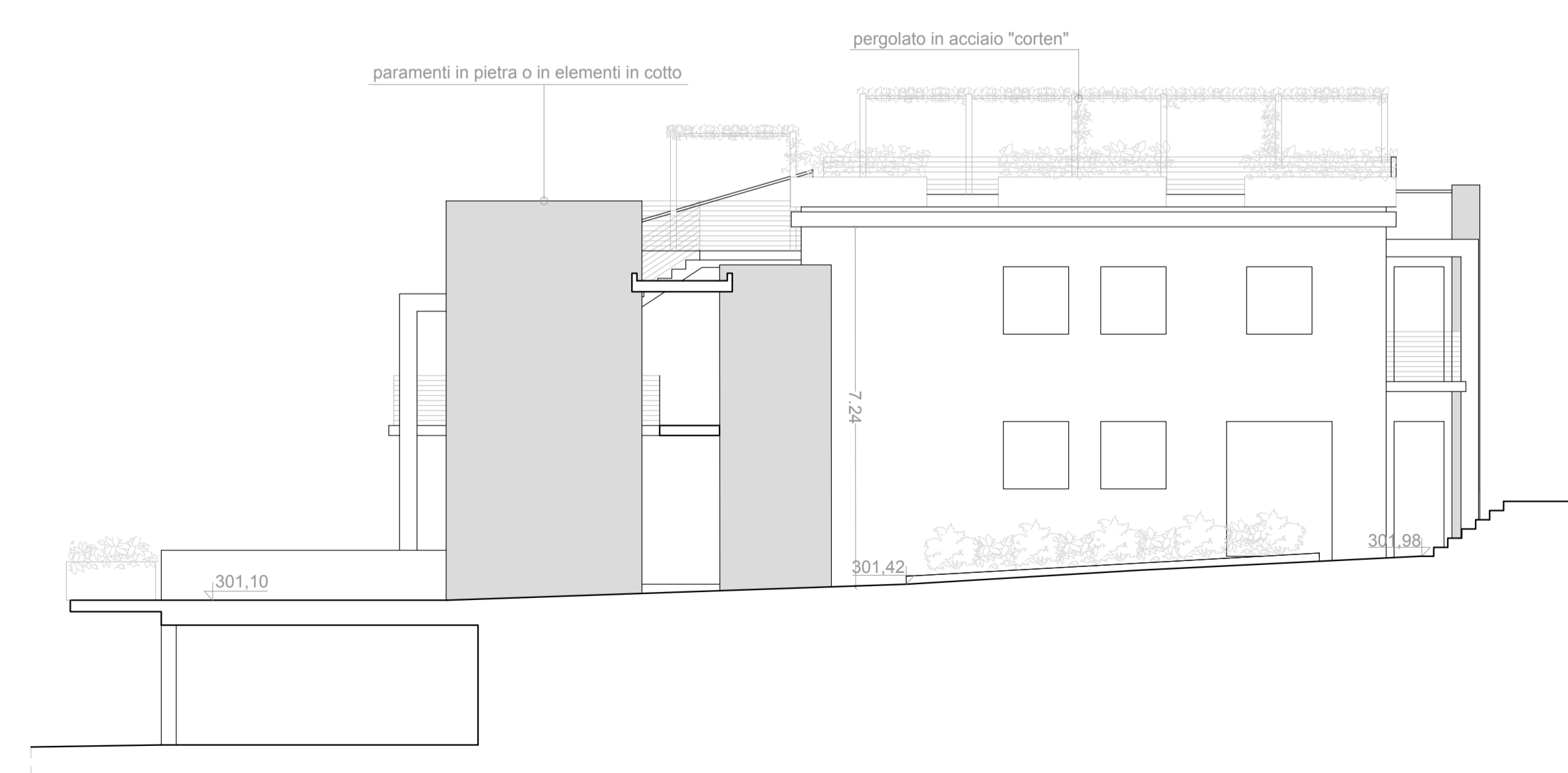

Sezione CC

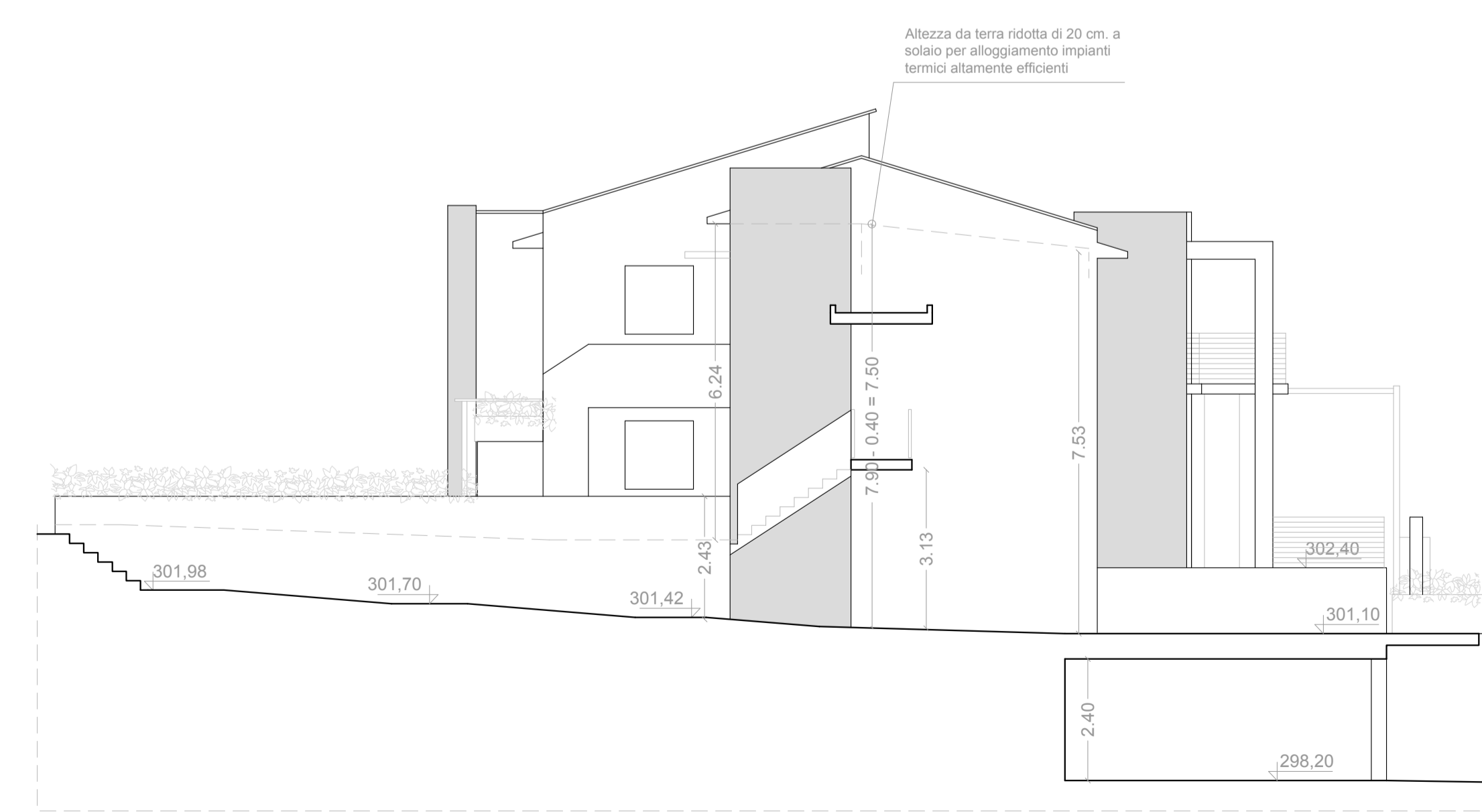

Sezione EE

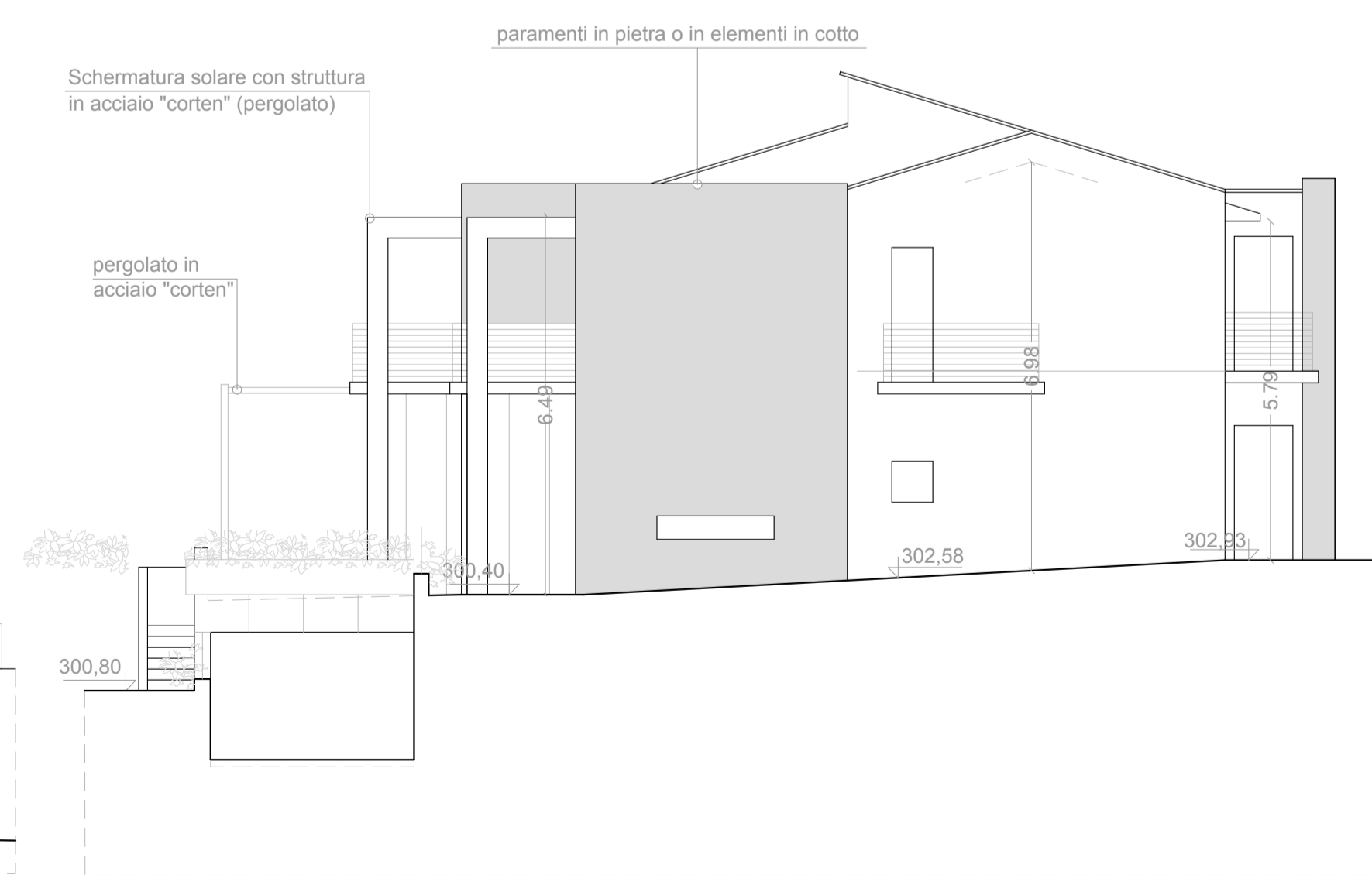

Prospecto N/E